

RZUT KONSTRUKCJI ZADASZENIA

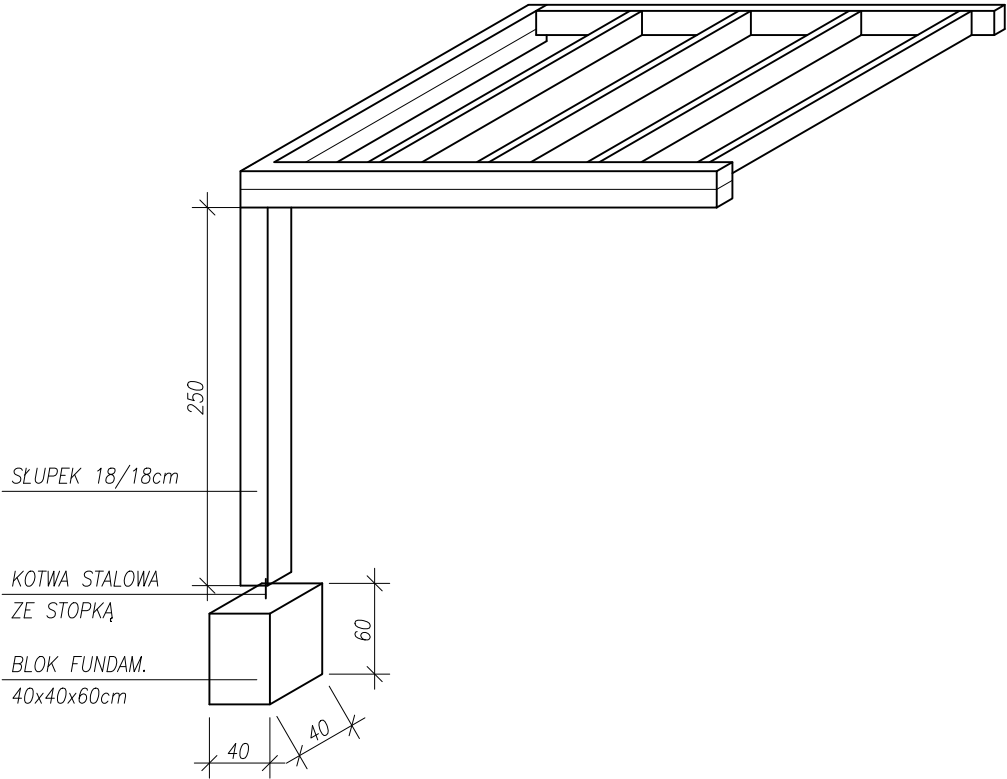

AKSONOMETRIA KONSTRUKCJI ZADASZENIA

POWIERZCHNIA ZADASZENIA:
(POKRYCIE Z MEMBRANY PCV)
6,15m²

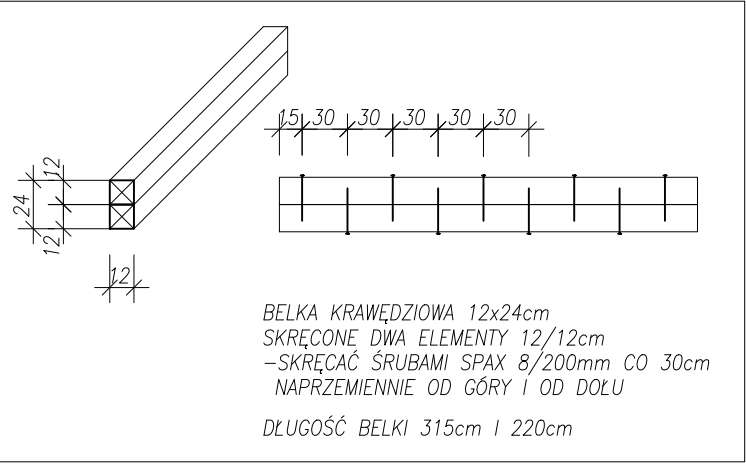

- UWAGI:
- DREWNO SOSNOWE KLASY K-27 (C24)
 - CAŁE DREWNO IMPREGNOWAĆ PREPARATEM FOBOS M2

<div>archez</div> <div>ZBIGNIEW STANISZEWSKIUL. KRASICKIEGO 60, 42-600 TARNOWSKIE GÓRY, TEL. 0660-686-295</div>			
Inwestor:	PGL LASY PAŃSTWOWE NADLEŚNICTWO ŚWIERKLANIEC 42-622 ŚWIERKLANIEC, UL. OŚWIECIMSKA 19		Data: 05.2022
Adres obiektu:	42-622 ŚWIERKLANIEC, UL. OŚWIECIMSKA 19 DZ.NR 189/4		Faza: PROJ. BUD.
Projekt:	PROJEKT PRZEBUDOWY I ADAPTACJI ISTNIEJĄCEGO BUDYNKU MAGAZYNOWO-GARAŻOWEGO NA BUDYNEK BIUROWO-GARAŻOWY		Branża: ARCH-BUD
Tytuł rysunku:	DETAL KONSTRUKCJI ZADASZENIA WEJŚCIA		Skala: 1:50
Zespół projektowy:	MGR INŻ. ARCH. JACEK DOHN UPR.NR 684/01		Nr rys. 9
	DR INŻ. ARCH. ZBIGNIEW STANISZEWSKI		
	MGR INŻ. WITOLD ŚLĄZAK UPR.NR 237/00, 280/02		